

# #CRECELACRUZ

Progresión Plan de Contingencia Académica por Cuarentena por COVID-19

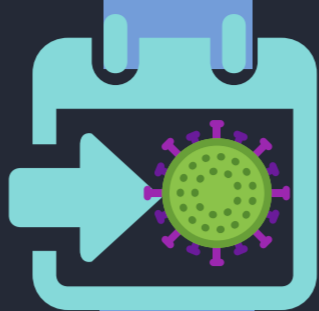

16. 03. 2020



**Inicio de Cuarentena Preventiva Coronavirus**  
Mineduc y Minsal indican continuar con plan de educación de forma remota

18

**Área Académica**  
Se comunica plan temporal por 2 semanas

Envío de material asincrónico por correo electrónico

Realización de Encuesta para Apoderados:  
Tecnologías disponibles



Incorporación de persona a Equipo de Tecnología

Se opta por plataforma Microsoft Office 365 para periodo de educación a distancia

Creación de correos institucionales de 7° a IV° medio

Capacitación docente por equipos: Inducción a Plataforma Office 365

30

Inicio de interacciones online: Cápsulas de contenido y material asincrónico vía OneDrive de Preescolar a 6° básico y clases de 7° a IV° medio vía Teams

Incorporación Preuniversitarios IV° medio

## Acompañamiento

Cápsulas informativas y de apoyo frente a Pandemia - Equipo de Psicología



## Comunicaciones

Reunión semanal con Centro de Padres  
Comunicación de Plan de Continuidad Académica de Contingencia y Medidas de Apoyo Económico para abril.  
Envío Preguntas Frecuentes N°1: Sobre plan de estudio, comunicación colegio-familia, vida espiritual, tareas y evaluaciones.

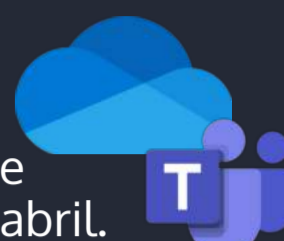

MARZO

## Pastoral

Semana Santa: Celebración Misas Santas online  
Encuentro de Reflexión y Adoración al Santísimo  
Comienza transmisión de Misa dominical online

## Medidas de Apoyo Económico

15% de descuento en mensualidad a familias que lo solicitaran

## VACACIONES DE INVIERNO



## Otros

Video motivacional y recuento avance 6 semanas  
Campaña de vacunación contra la Influenza  
Reunión quincenal CCPP

Inicio proceso de admisión 2021: Entrevistas online familias postulantes

## Área Académica

1ra Entrega de kit de materiales Preescolar

Incorporación de consejo de curso semanal 7° a IV° medio

Encuentro quincenal con apoderados de Preescolar, por curso y con apoyo de Dpto. de Psicología

Incorporación Estilo de Vida Saludable III° medio

Incorporación filosofía III° y IV° medio

Se incorporan asignaturas plan diferenciado III° y IV° medio

Capacitación tecnológica docentes 5° y 6° básico y Asistentes de Familia

## Acompañamiento

Seguimiento Asistentes de Familia



ABRIL

## Área Académica

Carta criterios académicos 2020

2da entrega kit materiales Preescolar

Entrega semanal de guías de trabajo impresas

Recordatorio semanal de horario y entregas vía delegadas

Incorporación clases PPS 7° a III° medio

Incorporación ayudantías matemáticas electivo IV° medio

Inicio encuentros quincenales entre profesores y alumnos de 1° a 4°

Evaluaciones formativas y reconocimientos positivos

Reorganización horaria: se libera horario de almuerzo

Capacitación docente uso de "tareas" de Teams

Workshop aplicaciones tecnológicas para la educación (Preescolar y I ciclo)

## Integración y Acompañamiento

Día del Trabajador  
Celebración 27 Aniversario CLC

Día de la madre

Día del alumno

Reencuentros en Cuarentena estudiantes

Entrevista familias nuevas 2020

Seguimiento estudiantes con Necesidades Educativas Especiales

## Apostólico

Campaña alimentos CDALC para personal de casino y aseo

## Medidas de Apoyo Económico

Traspaso de importe de ahorro mensual del colegio a descuento en colegiatura mensual, equivalente a 40 mil pesos p/a

## Otros

En conjunto con CCPP se crea Fondo especial de Becas y se abre 1er periodo de postulación

Reunión Delegadas - Dirección por nivel

Webinar formativo: Redes sociales y video juegos en Cuarentena

Reunión mensual CCPP



MAYO

## Área Académica

Taller hábitos de estudio 5° a 7°

Desafío Artístico

Se retoma preparación musical IV° Medio

Comienza "Al día con la Historia"

Se suman ayudantías de matemáticas para otros niveles

Creación de correos institucionales e inicio de clases prácticas para 5° y 6° básico

Capacitación docente Educación Física y Prefectura de Disciplina

Incorporación Educación Física 5° a II medio

Orientación Vocacional: Aplicación Test Psicometrix IV medio

Entrega 1er informe de avance académico

Carta de Criterios de Evaluación e incorporación evaluación sumativa

## Integración

Torneo eSport FIFA CLC  
Webinar Chapa Fuenzalida

## Comunicación y Acompañamiento

Envío Preguntas Frecuentes N°2: Plan de estudio y Evaluaciones

Encuesta de Red a apoderados, estudiantes y docentes

Inducción alumnos Autoevaluación - Psicología y Psicopedagogía

## Apostólico

Proyectos PPS II° medio: Ser feliz haciendo feliz a otros

## Otros

Capacitación comité Retorno Seguro Mutual de Seguridad

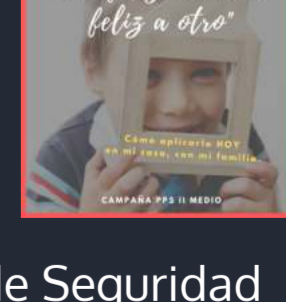
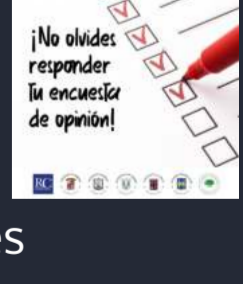
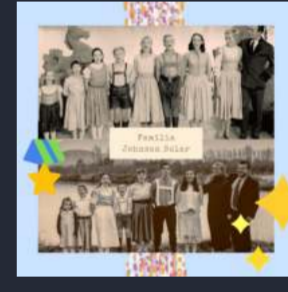

JUNIO

## Área Académica

Encuentros de vínculo en grupos chicos Preescolar

Capacitación docente Autoevaluación, Eventos En Vivo, Wevideo

Encuentros de inicio del día para 1°, 2° y 3° básico

Evento En Vivo Psicomotricidad semanal para Preescolar

Desafío Musical

Charla Dr. Jorge Becker III medio:  
Defensa de la vida e implicancias del aborto.

## Pastoral

Campaña Mes de la Solidaridad:  
Peregrinación virtual San Alberto Hurtado,  
Campaña cuadritos de lana, ¿Sabías Qué?  
Inicio Catequesis online 1° Comunión

## Comunicaciones

Comunicación Plan de Continuidad Académica II semestre  
Encuesta de Red a funcionarios administrativos

JULIO

## Área Académica

Encuentros de inicio del día 4° básico

Semana de autoevaluación 5° a IV° medio

Recuento Tecnologías Educativas I semestre

Pausa académica

AGOSTO

CIERRE I SEMESTRE

14

